

www.insgro.org.br

LISTA DE MATERIAL / 2026 2º ANO ENSINO FUNDAMENTAL I

Início das Aulas: 05/02/2026

MATERIAL PARA USO INDIVIDUAL:

OBS: (Todo o material individual deverá ser repostado sempre que necessário e deverá ser etiquetado com o nome completo e turma).

- **Agenda escolar, modelo do Castelo**, que o aluno receberá na escola;
- 01 estojo completo (2 lápis, 1 borracha, 1 tesoura sem ponta, 1 régua de 30cm, 1 cola bastão, 1 apontador, 1 marca texto);
- **CADERNOS – Tamanho 200mmx275mm brochura (96 ou 80 folhas) 01 Azul (Língua Portuguesa) – 01 Verde (Matemática) – 01 Amarelo (Ciências, História e Geografia) 01 caderno 48 folhas – temático (a gosto do aluno) Bilíngue. OBS.: Não aceitaremos cadernos em espiral.**
- 01 garrafinha para água (com nome);
- 01 Pincel chato tamanho 8 ou 12;
- 01 rolo de fita crepe (largo);
- 01 caixa de caneta hidrocor de 12 cores fina;
- 01 caixa de tinta guache - 6 cores (Acrilex);
- 01 pasta plástica, com elástico, na cor azul (fina);
- 02 pacotes de papel colorset;
- 01 bloco de desenho A4 canson (liso com folha dura);
- 01 calculadora pequena;
- 01 caixa de lápis de cor;
- 02 tubos de cola branca 90g;
- 01 rolo de durex transparente (tamanho 45x40);
- 01 folha de EVA liso (cor branca);
- 01 pote de massinha de modelar;
- 01 folha de papel cartão (cor verde);
- 02 folhas de cartolina (cor branca);
- 02 folhas de papel pardo;
- 01 argila (½ k).

ENTREGA DE MATERIAL

Dia 04/02/2026 - no turno que o aluno irá estudar. **(Favor priorizar essa data)**. Apresentar todo o material devidamente etiquetado com o nome do aluno. Os livros e cadernos deverão ser encapados com plástico transparente. **Não receberemos materiais na 1ª semana de aula, momento em que as crianças estarão em adaptação.**

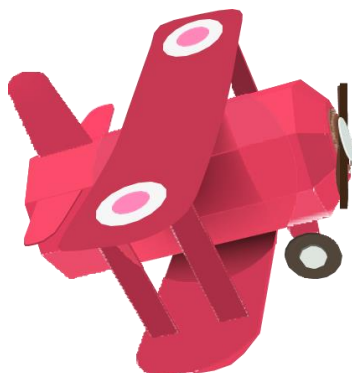

Continua no verso →

MATERIAL DIDÁTICOS EDITORA EDEBÊ

Para o 2º ano do Ensino Fundamental, o material a ser adquirido é: **COLEÇÃO NAUTAS - MÓDULO BÁSICO**

IMPORTANTE:

O módulo indicado nesta lista foi escolhido pela escola e contém todos os produtos que precisamos para desenvolver o nosso plano de ensino. Sendo assim, haverá somente esta opção na vitrine da loja da escola.

As compras serão realizadas por meio da loja virtual da Edebê Brasil.
(loja.edebe.com.br/000080INSGRO).

Link com o passo a passo de como realizar a compra:

<https://www.edebe.com.br/paginadafamilia2026>

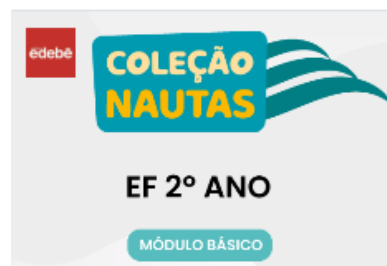

A entrega do material impresso acontecerá na escola a partir do dia **03 de fevereiro de 2026** de segunda a sexta-feira.

Seguem os horários:

Manhã: 8h às 12h Tarde: 13h30min às 16h

O Gente Que Lê é a adesão Pedagógica do Projeto de Práticas leitoras em Literatura infantil e produção textual.

No projeto Pedagógico Clube de Leitura Gente Que Lê seu filho irá ler de 35 a 40 livros físicos, terá um acervo literário com o que há de melhor em literatura infantil durante o ano letivo de 2026 para escolher o que vai #Ler. Ganhará 1 bolsa sustentável do Gente Que Lê (para levar os livros no trajeto escola/casa/ escola semanalmente).

Durante o ano letivo, todo acervo literário é da turma do seu filho. No final do ano letivo, 3 livros são entregues a cada aluno da turma, para a sua biblioteca pessoal!

Investimento realizado Via Pix ou cartão de crédito.

✚ Taxa única anual pagando via Pix. até dia **31/12/2025 R\$ 243,00**

A partir de 01/01/2026

O investimento no Projeto será ainda com desconto, para pagamento, via Pix, mas passará a ser de **R\$249,90**

E o valor normal sem desconto para o investimento via **cartão de crédito será de R\$257,88.**

✚ **Atenção:** Enviar o comprovante com o nome do aluno e escola para o WhatsApp: (21) 98268-9370.

Todo contato para compra do projeto é feito através do WhatsApp Gente Que Lê: 21 98268-9370

O Encanto de Ler e Escrever o Mundo 🌍🌍🌍📖📖📖

PROGRAMA BILÍNGUE

A compra do kit será realizada na unidade Says – Rio das Ostras (a partir de Janeiro)

Rua: Rego Barros, 268, Centro (em frente ao Holiday Shopping).

Tel.: 22-2764-1967 / 99898-8949

UNIFORME ESCOLAR - ONDE ENCONTRAR

DLA – Dona Laide Atelier: Rua Prefeito Milne Ribeiro, 391 Loja 02 – Visconde de Araújo, Macaé – Cep: 27943-120 (**ao lado do Carol e Jú**)

Horário de Funcionamento: De segunda a sexta das 08h às 19h e sábado de 8h às 12h

Telefone: (22) 2020-5239 (22) 99952-2628

Obs.: DLA – Dona Laide Atelier estará presente na escola toda terça-feira da segunda semana de cada mês, para venda de uniforme.

OBSERVAÇÕES: Durante o ano escolar, solicitaremos através dos cronogramas, outros materiais para a realização de projetos da Rede Salesiana Brasil (RSE). Os mesmos serão utilizados de acordo com a proposta dos livros. Ratificamos que o material de uso individual permanecerá com o aluno e o de uso coletivo será compartilhado no decorrer do ano.